

**Modularne urządzenia grzewcze  
900XP Frytkownica elektryczna, 1 x 15  
lit., elementy poza zbiornikiem, strefa  
zimna**

Nr pozycji \_\_\_\_\_

Nr modelu \_\_\_\_\_

Nazwa \_\_\_\_\_

Nr SIS \_\_\_\_\_

AIA # \_\_\_\_\_



391087 (E9FRED1GF0)

Frytkownica elektryczna wolnostojąca, 1 x 15 litrów, V - kształt komory, elementy grzewcze poza zbiornikiem, strefa zimna, pojemnik do spuszczenia oleju w podstawie

### Podstawowa charakterystyka

- Głęboko-tłoczona komora frytkownicy w kształcie litery V.
- Zewnętrzne elementy grzejne na podczerwień dla ułatwienia czyszczenia wewnętrznej komory.
- Regulacja temperatury pracy termostatem, o maksymalnym zakresie temperatury 185 °C.
- Termostat z zabezpieczeniem przed przegrzaniem urządzenia.
- Wypuszczanie oleju z komory grzewczej przez kurek do pojemnika odpływowego umieszczonego pod komorą.
- Wszystkie główne komponenty i części zlokalizowane z przodu urządzenia dla ułatwienia serwisowania.
- Specjalny design systemu pokrętła regulacyjnego zapewnia zabezpieczenie przed wnikaniem wody.
- Urządzenie jest dostarczone na nóżkach ze stali nierdzewnej o wysokości 150 mm z możliwością dodatkowej regulacji.
- Standardowa dostawa z 1 koszem i 1 prawymi drzwiami do szafki.
- Możliwość podłączenia do przenośnego monitorowania jakości oleju (potrzebne jest dodatkowe akcesorium 9B8081).

### Konstrukcja

- Urządzenie o głębokości 930 mm dla zapewnienia większej powierzchni roboczej.
- Panele zewnętrzne ze stali nierdzewnej z wykończeniem Scotch Brite.
- Urządzenie ma boczne krawędzie pod kątem prostym, pozwalające na równe dopasowanie połączeń między urządzeniami, eliminując przerwy i ewentualne miejsca gromadzenia się zabrudzeń.
- Komora grzewcza z zaokrąglonymi wewnętrznymi narożnikami dla ułatwienia czyszczenia.
- IPX5 - Certyfikacja odporności na wodę.

### Utrzymywalność



- Urządzenie jest zaprojektowane zgodnie z szwajcarską regulacją energetycznej efektywności (730.02)

### Uwzględnione akcesoria

- 1 x Drzwi do podstaw PNC 206350 otwartych z linii 700&900XP
- 1 x 1 kosz pełnowymiarowy do frytownic 10 l OptiOil oraz 14/15 l PNC 921691

APROBATA

**Opcjonalne akcesoria**

- |   |            |                          |  |            |                          |
|---|------------|--------------------------|--|------------|--------------------------|
| • Taśma do uszczelnienia luk między poszczególnymi modułami.  | PNC 206086 | <input type="checkbox"/> | • Podwyższenie komina o szerokości 400 mm  | PNC 206303 | <input type="checkbox"/> |
| • Zestaw 2 nóg do linii XP  | PNC 206136 | <input type="checkbox"/> | • - NOT TRANSLATED -   | PNC 206308 | <input type="checkbox"/> |
| • Pomost, długość 1600mm, do instalacji urządzeń bez podstaw między dwa wolnostojące moduły                                       | PNC 206141 | <input type="checkbox"/> | • - NOT TRANSLATED -   | PNC 206309 | <input type="checkbox"/> |
| • Nierdzewna obudowa nóg przednia, sz. 400 mm, do specjalnej instalacji na cokół budowlany o wysokości 100 mm                     | PNC 206147 | <input type="checkbox"/> | • Drzwi do podstaw otwartych z linii 700&900XP   | PNC 206350 | <input type="checkbox"/> |
| • Nierdzewna obudowa nóg przednia, sz. 800 mm, do specjalnej instalacji na cokół budowlany o wysokości 100 mm                     | PNC 206148 | <input type="checkbox"/> | • Element wspornikowy do wspólnego zainstalowania urządzeń na kółkach albo nogach, szerokość 400 mm  | PNC 206366 | <input type="checkbox"/> |
| • Nierdzewna obudowa nóg przednia, sz. 1000 mm, do specjalnej instalacji na cokół budowlany o wysokości 100 mm                    | PNC 206150 | <input type="checkbox"/> | • Element wspornikowy do wspólnego zainstalowania urządzeń na kółkach albo nogach, szerokość 800 mm  | PNC 206367 | <input type="checkbox"/> |
| • Nierdzewna obudowa nóg przednia, sz. 1200 mm, do specjalnej instalacji na cokół budowlany o wysokości 100 mm                    | PNC 206151 | <input type="checkbox"/> | • Element wspornikowy do wspólnego zainstalowania urządzeń na kółkach albo nogach, szerokość 1200 mm   | PNC 206368 | <input type="checkbox"/> |
| • Nierdzewna obudowa nóg przednia, sz. 1600 mm, do specjalnej instalacji na cokół budowlany o wysokości 100 mm                    | PNC 206152 | <input type="checkbox"/> | • Element wspornikowy do wspólnego zainstalowania urządzeń na kółkach albo nogach, szerokość 1600 mm   | PNC 206369 | <input type="checkbox"/> |
| • Nierdzewna obudowa nóg boczna, komplet 2 sztuk do specjalnej instalacji na cokół budowlany o wysokości 100 mm (dla linii 900XP) | PNC 206157 | <input type="checkbox"/> | • Element wspornikowy do wspólnego zainstalowania urządzeń na kółkach albo nogach, szerokość 2000 mm   | PNC 206370 | <input type="checkbox"/> |
| • Nierdzewna obudowa nóg przednia, sz. 400 mm   | PNC 206175 | <input type="checkbox"/> | • Maskownica od tyłu urządzenia, szerokość 600 mm  | PNC 206373 | <input type="checkbox"/> |
| • Nierdzewna obudowa nóg przednia, sz. 800 mm   | PNC 206176 | <input type="checkbox"/> | • Maskownica od tyłu urządzenia, szerokość 800 mm  | PNC 206374 | <input type="checkbox"/> |
| • Nierdzewna obudowa nóg przednia, sz. 1000 mm  | PNC 206177 | <input type="checkbox"/> | • Maskownica od tyłu urządzenia, szerokość 1000 mm   | PNC 206375 | <input type="checkbox"/> |
| • Nierdzewna obudowa nóg przednia, sz. 1200 mm  | PNC 206178 | <input type="checkbox"/> | • Maskownica od tyłu urządzenia, szerokość 1200 mm   | PNC 206376 | <input type="checkbox"/> |
| • Nierdzewna obudowa nóg przednia, sz. 1600 mm  | PNC 206179 | <input type="checkbox"/> | • Kratka kominowa o szerokości 400 mm  | PNC 206400 | <input type="checkbox"/> |
| • Nierdzewna obudowa nóg boczna, komplet 2 sztuk (dla linii 900XP)  | PNC 206180 | <input type="checkbox"/> | • Element wspornikowy do wspólnego zainstalowania urządzeń na kółkach albo nogach, szerokość 600 mm  | PNC 206431 | <input type="checkbox"/> |
| • Zestaw 2 bocznych maskownic przestrzeni serwisowej (lewa i prawa), do instalacji urządzeń pod ścianą (dla linii 900XP)          | PNC 206181 | <input type="checkbox"/> | • Zestaw 2 bocznych maskownic (lewa i prawa), do zakrycia całej strony urządzeń (dla linii 900XP)<br>UWAGA: nie pasuje do podstawy 727982        | PNC 216134 | <input type="checkbox"/> |
| • Zestaw 2 bocznych maskownic przestrzeni serwisowej, do instalacji urządzeń tył do tyłu (dla linii 900XP)                        | PNC 206202 | <input type="checkbox"/> | • 1 kosz pełnowymiarowy do frytownic 10 l OptiOil oraz 14/15 l   | PNC 921691 | <input type="checkbox"/> |
| • Komplet 4 nóg do specjalnej instalacji na cokół budowlany o wysokości 100 mm  | PNC 206210 | <input type="checkbox"/> | • 2 kosze na połowę wielkości do frytownic 10 l OptiOil oraz 14/15 l   | PNC 921692 | <input type="checkbox"/> |
| • Filtr siatkowy do zatrzymania dużych zanieczyszczeń, do komory frytownic o pojemności 15 litrów z linii 700&900XP               | PNC 206235 | <input type="checkbox"/> | • Podstawowy filtr siatkowy ze stali nierdzewnej do frytownic o pojemności 7, 14 i 15 litrów. (ramka ze siatką filtracyjną do większych resztek) | PNC 921693 | <input type="checkbox"/> |
| • Dodatkowa rura spustowa oleju do frytownic 15 litrowych z linii 700&900XP   | PNC 206301 | <input type="checkbox"/> | • Pręt do przetykania rur odpływowych do frytownic 15 litrowych  | PNC 921695 | <input type="checkbox"/> |
|   |            |                          | • Deflektor dla produktów mącznych do frytownic 15 litrowych   | PNC 921696 | <input type="checkbox"/> |

Przód

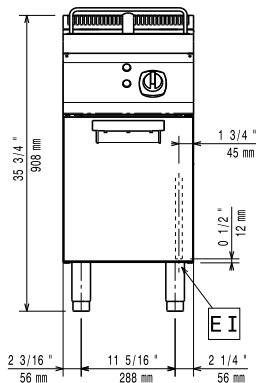

Bok

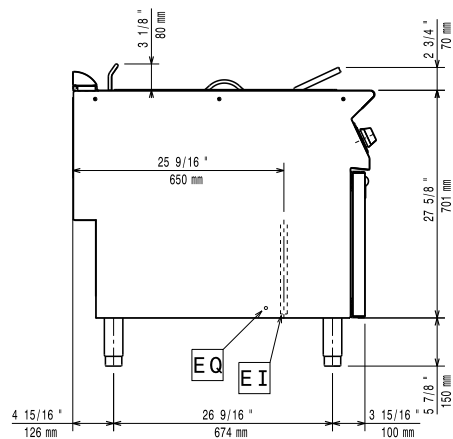

EI = Złącze elektryczne  
 EQ = Śruba ekwipotencjalna

Góra

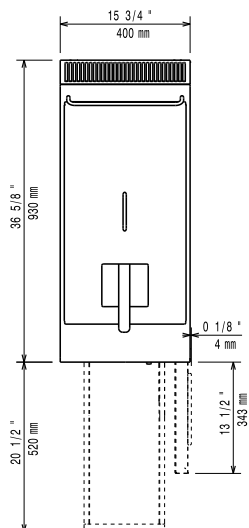
**Elektryczne**

Napięcie zasilania:	380-400 V/3N ph/50-60 Hz
Moc całkowita:	10 kW

**Kluczowe informacje:**

Wymiary użytkowe komory (szerokość):	240 mm
Wymiary użytkowe komory (wysokość):	505 mm
Wymiary użytkowe komory (głębokość):	380 mm
Pojemność komory:	13 lt MIN; 15 lt MAX
Zakres termostatu:	105 °C MIN; 185 °C MAX
Wymiary zewnętrzne, szerokość:	400 mm
Wymiary zewnętrzne, głębokość:	930 mm
Wymiary zewnętrzne, wysokość:	850 mm
Ciężar netto:	50 kg
Ciężar wysyłkowy:	59 kg
Objętość wysyłkowa:	0.51 m <sup>3</sup>

Modularne urządzenia grzewcze  
 900XP Frytkownica elektryczna, 1 x 15 lit., elementy poza zbiornikiem,  
 strefa zimna

Firma zastrzega sobie prawo wprowadzenia zmian w produktach bez wcześniejszego powiadomienia. Wszystkie informacje są prawdziwe na czas wydruku.